

CALLE

SUBUNIDAD 1 SUBUNIDAD 2

SANZ

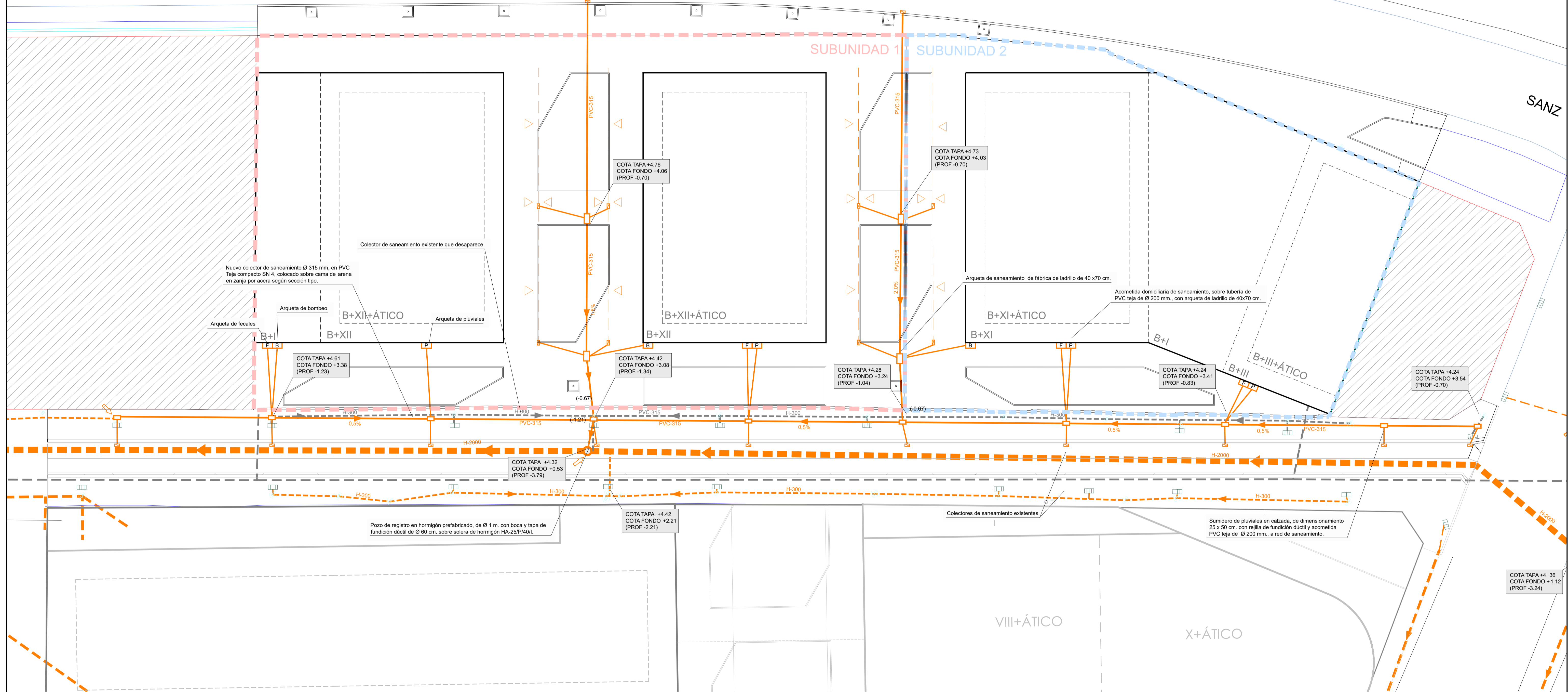

- - - - - CONDUCCIONES DE SANEAMIENTO EXISTENTES QUE SE MANTIENEN
- - - - - CONDUCCIONES DE SANEAMIENTO EXISTENTES QUE DESAPARECEN
- — — — — CONDUCCIONES DE SANEAMIENTO DE PROYECTO
-
- SUMIDERO EXISTENTE
-
- REGISTRO EXISTENTE
-
- CONEXIÓN CON RED EXISTENTE
-
- ACOMETIDA DOMICILIARIA
-
- POZO DE REGISTRO Ø 1 m
-
- ARQUETA DE REGISTRO DE 40 x 70 cm.
-
- SUMIDERO DE PLUVIALES

 <small>Aut. de los Campos, 32 33211 Gijón Asturias 985 13 19 13 985 13 12 22 info@bauschinger.com</small>	PROYECTO DE URBANIZACIÓN DE LA UNIDAD DE ACTUACIÓN AUA-CRI-06CD - DOCUMENTO DE APROBACIÓN DEFINITIVA -		ESCALA 1:200
	RED DE SANEAMIENTO.		PLANO N.º 07
 <small>Sociedad de Gestión de Activos Urbanísticos de Saneamiento S.L.</small>	JUAN JOSÉ GONZÁLEZ FERNÁNDEZ COL. 13.430		HOJA 1 DE 1

La autenticidad de este documento puede ser comprobada mediante el CEV: 1481505246456434242 en www.gijon.es/cev